



## Medisch getuigschrift van gezichtsonderzoek

Naam en voornaam: .....

Adres: ..... n°: ..... postbus: .....

Postcode:     Gemeente: .....

E-mailadres : ..... Tel.: .....

Geboortedatum: ...../...../..... Datum onderzoek: ...../...../.....

Naam oogarts: .....

### Gezichtsscherpte met optimale correctie

Zicht van ver:

- RO	...../10	<input type="checkbox"/> 1/20	<input type="checkbox"/> <1/20	<input type="checkbox"/> LW	<input type="checkbox"/> geen LW
- LO	...../10	<input type="checkbox"/> 1/20	<input type="checkbox"/> <1/20	<input type="checkbox"/> LW	<input type="checkbox"/> geen LW
- Beide ogen	...../10	<input type="checkbox"/> 1/20	<input type="checkbox"/> <1/20	<input type="checkbox"/> LW	<input type="checkbox"/> geen LW

Zicht van nabij:

- RO: ...../10      - LO: ...../10      - Beide ogen: ...../10

Correctie RO: ..... Correctie LO: .....

Leescorrectie: .....

Kleurenzicht beperkt:  ja  nee

Fotofobie: .....

### Gezichtsvel

Concentrische vernauwing: ..... °  RO  LO  aan beide ogen  
< 5°  RO  LO  aan beide ogen

Hemianopsie:  homoniem rechts  homoniem links  
 heteroniem binasaal  heteroniem bitemporaal  
 horizontaal bovenwaarts  horizontaal benedenwaarts

Quadranopsie:  bovenwaarts  benedenwaarts  
 nasaal  temporaal

Bij een éénogige:  beperking langs boven  beperking langs onder  
 beperking nasaal  beperking temporaal

***Bij een onregelmatig gezichtsveld verzoeken wij u, indien u erover beschikt, een Goldmann IV toe te voegen.***

## brailleliga

### Bijkomende informatie

- centrale scotomen
  - totaal onvermogen doorlopende tekst te lezen       één oog     aan beide ogen
  - merkbare stoornis bij lezen van doorlopende tekst       één oog     aan beide ogen
- cataract
- pseudofakie       bilateraal       RO       LO
- afakie       bilateraal       RO       LO
- nystagmus
- heeft moeilijkheden met lezen
- andere .....

### Diagnose

.....  
.....

Datum van ontstaan van aandoening: ...../...../.....

### Huidige behandeling

.....

### Prognose

Kan de pathologie verbeteren?       ja       neen

Zo ja, op welke wijze? .....

### Gezichtsveld

### Schema van de perimenter van Goldmann

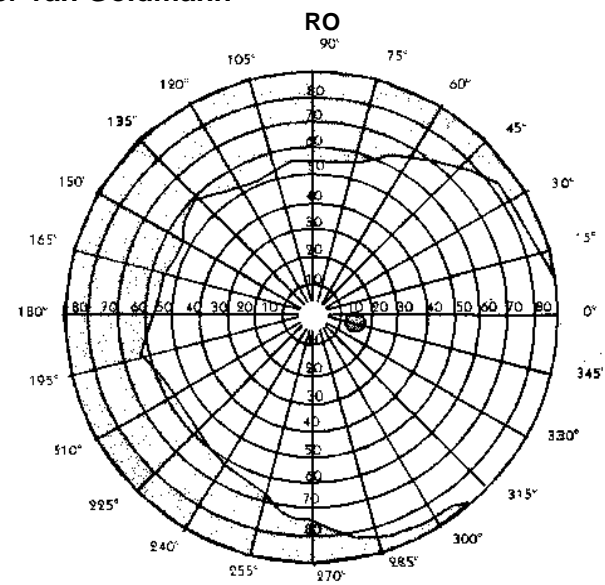
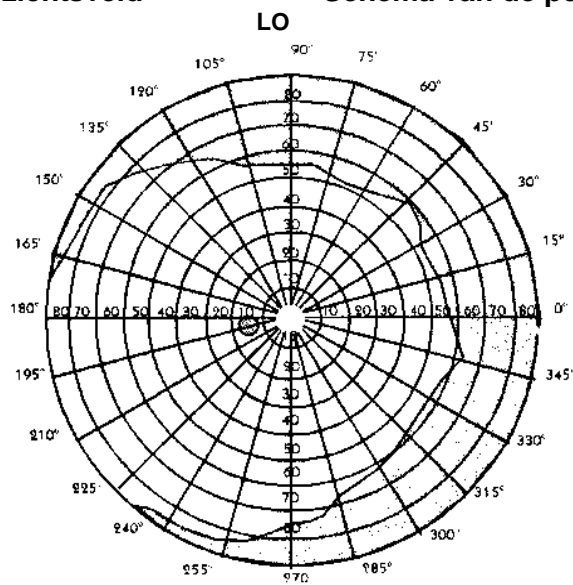

### Stempel en handtekening van de oogarts

.....