

La vie sociale des personnes aveugles et malvoyantes

Qui ?

48 %

de nos sondés vivent avec quelqu'un (partenaire et/ou enfant(s))

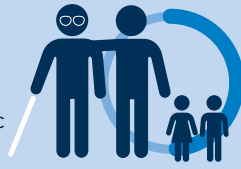

36 %
vivent seules

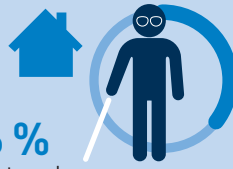

16 % sont en institution, en colocation, chez leurs parents, autres

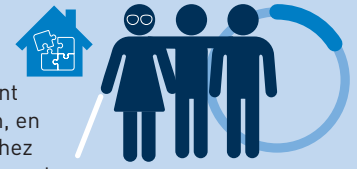

Comment ça va ?

6/10



c'est la note moyenne que les personnes aveugles et malvoyantes attribuent à leur vie sociale, leur forme physique et leur bien-être mental.

7/10



personnes estiment que leur handicap visuel a un impact négatif sur leur vie sociale, culturelle ou sportive.

Situations courantes



67 %

Incompréhension des autres



42 %

Avoir l'impression d'être exclu ou transparent



41 %

Discrimination



32 %

Remarques désobligeantes, insultes

Sentiments les plus ressentis au quotidien



77 %

Se sentir soutenu



77 %

Joie



74 %

Confiance en soi



73 %

Tristesse



69 %

Injustice



60 %

Angoisse

Sur qui peuvent-elles compter ?*

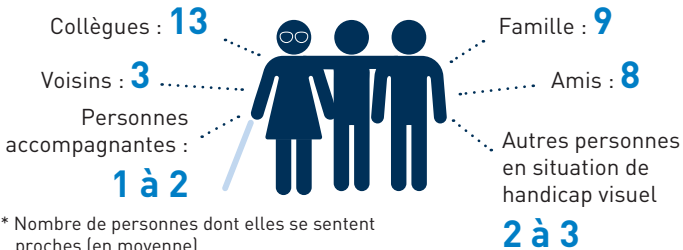

* Nombre de personnes dont elles se sentent proches (en moyenne)

Vie numérique

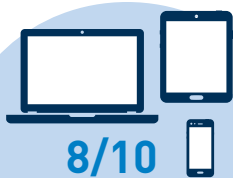

8/10

utilisent un smartphone, une tablette ou un ordinateur, tous les jours ou presque

La vraie vie ou la vie numérique ?



18 %

plus via les réseaux sociaux

52 %

plus d'interactions dans la vraie vie

30 %

la vraie vie = les réseaux sociaux

Réseaux sociaux préférés



61 %



54 %



36 %

Motivations à consulter ces réseaux



87 %

Garder le contact



81 %

Rester au courant



71 %

Se distraire, passer le temps



60 %

Organiser ses activités

Activités

Populaire



64 %

Aller prendre un verre, aller au restaurant



63 %

Aller chez des amis, dans la famille



53 %

Inviter des proches à la maison



50 %

Faire du shopping



44 %

Faire du sport



33 %

Aller au cinéma, au théâtre, au musée

Moins populaire



15 %

Aller dans un parc d'attraction, foire, kermesse



10 %

Assister à des compétitions sportives

La raison de ces activités ?



70 %

Faire de nouvelles rencontres

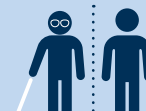

63 %

Briser l'isolement



60 %

Retrouver d'autres personnes aveugles et malvoyantes